

 CURSO ONLINE
TEÓRICO PRÁCTICO

PLANES PARCIALES INSTRUMENTO DE PLANIFICACIÓN TERRITORIAL

6a
VERSION

17 AGOSTO AL 1 DE
SEPTIEMBRE / 2022

SESIONES EN VIVO
12

CURSO CERTIFICADO

HORAS DE CLASE
30

Organiza

FIDATEC
ENTIDAD SIN ÁNIMO DE LUCRO

FUNDACIÓN PARA LA INVESTIGACIÓN
DESARROLLO Y AVANCE TECNOLÓGICO
DE COLOMBIA

CURSO ONLINE
TEÓRICO PRÁCTICO

PLANES PARCIALES

INSTRUMENTO DE PLANIFICACIÓN TERRITORIAL

INTRODUCCIÓN

Un Plan Parcial es un Instrumento de planificación territorial que desarrolla y complementa las disposiciones adoptadas en los Planes de Ordenamiento Territorial en suelo urbano y de expansión urbana, en correspondencia con las normas adoptadas en el ámbito nacional al respecto. En las normas urbanísticas estructurales o en el componente urbano de los Planes de Ordenamiento Territorial debe formularse las directrices y los parámetros, incluyendo la definición de acciones urbanísticas, actuaciones, instrumentos de financiación.



6a
VERSION



METODOLOGÍA

- 12 SESIONES DE CLASE, utilizando una PLATAFORMA WEBINAR PARA CLASES EN VIVO - ZOOM
- INTERACCIÓN CON EL DOCENTE a través de sesiones de 1 hora de preguntas y respuestas en VIVO de los participantes del curso.
- CLASES GRABADAS para ser consultadas por los participantes durante la duración del curso.
- Se entregarán las PRESENTACIONES usadas por los docentes durante el curso, como herramienta de apoyo al proceso de formación.

CURSO ONLINE
TEÓRICO PRÁCTICO

PLANES PARCIALES



INSTRUMENTO DE PLANIFICACIÓN TERRITORIAL

DIRIGIDO A

ALCALDES MUNICIPALES.
CONSEJEROS DE GOBIERNO.
FUNCIONARIOS DE CORPORACIONES.
AUTÓNOMAS REGIONALES.
CONCEJALES MUNICIPALES.
CONSEJEROS TERRITORIALES DE PLANEACIÓN.
CONSEJEROS CONSULTIVOS.
ADMINISTRADORES PÚBLICOS.
ECONOMISTAS.
ARQUITECTOS.
INGENIEROS CIVILES.
ABOGADOS.
GEODESTAS.
INGENIEROS CATASTRALES.
FUNCIONARIOS PÚBLICOS
INTERESADOS EN LA TEMÁTICA.
VEEDORES.
DOCENTES.
INVESTIGADORES.
ESTUDIANTES.

CERTIFICADO



La FUNDACIÓN PARA LA INVESTIGACIÓN DESARROLLO Y AVANCE TECNOLÓGICO DE COLOMBIA - FIDATEC, entrega CERTIFICADO DE PARTICIPACIÓN a los participantes del curso. El CERTIFICADO DE PARTICIPACIÓN se descarga del Portal WEB de la Fundación en versión PDF IMPRIMIBLE.

The certificate template is a white rectangular area with a light blue border. It features the FIDATEC logo and name at the top, followed by "EDUCACIÓN" and the full name of the foundation. The main text certifies the participation of "TU NOMBRE" as an "ASISTENTE" in the course "PLANES PARCIALES - INSTRUMENTO DE PLANIFICACIÓN TERRITORIAL" with a total of 30 hours. It is signed by Alejandro Díaz Torres, President, and Héctor Emiro Díaz Velásquez, Executive Director. The bottom of the certificate has a red bar with the website "www.fidatec.org.co" and a logo celebrating 18 years since 2002.

FIDATEC
ENTIDAD SIN ÁNIMO DE LUCRO

EDUCACIÓN

LA FUNDACIÓN PARA LA INVESTIGACIÓN DESARROLLO
Y AVANCE TECNOLÓGICO DE COLOMBIA

CERTIFICA QUE:

TU NOMBRE

HA PARTICIPADO EN CALIDAD DE:

ASISTENTE

En el CURSO, PLANES PARCIALES - INSTRUMENTO DE PLANIFICACIÓN TERRITORIAL

con una intensidad horaria total de 30 horas.

ALEJANDRO DÍAZ TORRES
PRESIDENTE
FIDATEC

HÉCTOR EMIRO DÍAZ VELÁSQUEZ
DIRECTOR EJECUTIVO
FIDATEC



www.fidatec.org.co

desde 2002
18
AÑOS

PROGRAMACIÓN ACADÉMICA

SESIÓN	HORARIO	TEMÁTICA	DOCENTE	METODOLOGÍA
01 17 AGO	6:00 P.M. A 7:30 P.M.	INTRODUCCIÓN: FASE DE ALISTAMIENTO. LOS PLANES PARCIALES EN LOS POT. fundamentada en el conjunto de normas adoptadas al respecto de la Formulación e implementación de los Planes Parciales en el ámbito nacional colombiano. Conceptos, tipos otros.	ADRIANA TORRES SAAVEDRA	
	7:30 P.M. A 8:30 P.M.	SESIÓN DE PREGUNTAS DE LOS PARTICIPANTES		



SESIÓN	HORARIO	TEMÁTICA	DOCENTE	METODOLOGÍA
02 18 AGO	6:00 P.M. A 7:30 P.M.	Documentos técnicos de soporte: contenidos y Cartografía del Plan Parcial.	ADRIANA TORRES SAAVEDRA	
	7:30 P.M. A 8:30 P.M.	SESIÓN DE PREGUNTAS DE LOS PARTICIPANTES		

SESIÓN	HORARIO	TEMÁTICA	DOCENTE	METODOLOGÍA
03 19 AGO	6:00 P.M. A 7:30 P.M.	Determinantes de orden Regional, Municipal y local para la delimitación del polígono del Plan Parcial desde del POT.	ADRIANA TORRES SAAVEDRA	 
	7:30 P.M. A 8:30 P.M.	SESIÓN DE PREGUNTAS DE LOS PARTICIPANTES		

PROGRAMACIÓN ACADÉMICA



SESIÓN	HORARIO	TEMÁTICA	DOCENTE	METODOLOGÍA
04 22 AGO	6:00 P.M. A 7:30 P.M.	Caso de Estudio Plan Parcial de Expansión: Modelación de Plan Parcial desde POT.	ADRIANA TORRES SAAVEDRA	
	7:30 P.M. A 8:30 P.M.	SESIÓN DE PREGUNTAS DE LOS PARTICIPANTES		

SESIÓN	HORARIO	TEMÁTICA	DOCENTE	METODOLOGÍA
05 23 AGO	6:00 P.M. A 7:30 P.M.	Caso de Estudio Plan Parcial de Expansión: Desde la modelación formulación de los objetivos y directrices para el Plan Parcial	ADRIANA TORRES SAAVEDRA	
	7:30 P.M. A 8:30 P.M.	SESIÓN DE PREGUNTAS DE LOS PARTICIPANTES		

SESIÓN	HORARIO	TEMÁTICA	DOCENTE	METODOLOGÍA
06 24 AGO	6:00 P.M. A 7:30 P.M.	Etapa de concertación, consulta y adopción	ADRIANA TORRES SAAVEDRA	 
	7:30 P.M. A 8:30 P.M.	SESIÓN DE PREGUNTAS DE LOS PARTICIPANTES		

PROGRAMACIÓN ACADÉMICA

SESIÓN	HORARIO	TEMÁTICA	DOCENTE	METODOLOGÍA
07 25 AGO	6:00 P.M. A 7:30 P.M.	El reajuste de terrenos y planes parciales: Conceptos, aprendizajes y referencias internacionales	INGRID JOHANNA PINZÓN REYES	
	7:30 P.M. A 8:30 P.M.	SESIÓN DE PREGUNTAS DE LOS PARTICIPANTES		

SESIÓN	HORARIO	TEMÁTICA	DOCENTE	METODOLOGÍA
08 26 AGO	6:00 P.M. A 7:30 P.M.	Criterios para la formulación de un plan parcial: La delimitación del plan, las determinantes ambientales y criterios para definir la estructura urbana	INGRID JOHANNA PINZÓN REYES	 
	7:30 P.M. A 8:30 P.M.	SESIÓN DE PREGUNTAS DE LOS PARTICIPANTES		

SESIÓN	HORARIO	TEMÁTICA	DOCENTE	METODOLOGÍA
09 29 AGO	6:00 P.M. A 7:30 P.M.	Las obligaciones urbanísticas: Criterios para su definición y obtención o financiación	INGRID JOHANNA PINZÓN REYES	 
	7:30 P.M. A 8:30 P.M.	SESIÓN DE PREGUNTAS DE LOS PARTICIPANTES		

PROGRAMACIÓN ACADÉMICA

SESIÓN	HORARIO	TEMÁTICA	DOCENTE	METODOLOGÍA
10 30 AGO	6:00 P.M. A 7:30 P.M.	Los aprovechamientos urbanísticos: Criterios para la definición de usos y edificabilidad	INGRID JOHANNA PINZÓN REYES	 
	7:30 P.M. A 8:30 P.M.	SESIÓN DE PREGUNTAS DE LOS PARTICIPANTES		

SESIÓN	HORARIO	TEMÁTICA	DOCENTE	METODOLOGÍA
11 31 AGO	6:00 P.M. A 7:30 P.M.	Proceso de revisión, información a propietarios y vecino, elaboración del decreto y adopción del plan parcial	INGRID JOHANNA PINZÓN REYES	
	7:30 P.M. A 8:30 P.M.	SESIÓN DE PREGUNTAS DE LOS PARTICIPANTES		

SESIÓN	HORARIO	TEMÁTICA	DOCENTE	METODOLOGÍA
12 1 SEP	6:00 P.M. A 7:30 P.M.	TALLER PRÁCTICO AVANZADO Elaboración de un reparto de cargas y beneficios teniendo en cuenta las consideraciones desarrolladas en el curso.	INGRID JOHANNA PINZÓN REYES	
	7:30 P.M. A 8:30 P.M.	SESIÓN DE PREGUNTAS DE LOS PARTICIPANTES		

DOCENTES



ADRIANA TORRES SAAVEDRA

Arquitecta, Especialista y Magister en Planeación y Desarrollo con énfasis en Ordenamiento Territorial y Desarrollo Sostenible, con 19 años de experiencia en asesorías y consultorías a las entidades territoriales del ámbito municipal y departamental, en la formulación de sus Planes de Desarrollo, Planes de Ordenamiento Territorial, Planes Parciales, Unidades de Actuación Urbanísticas, Unidades de Planificación rural, con enfoque supramunicipal y regional, en los que ha implementado los instrumentos de gestión y financiación del suelo para su debido financiamiento. Docente universitaria en temas relacionados con la planeación y desarrollo territorial



INGRID JOHANNA PINZÓN REYES

Abogada egresada de la Universidad del Rosario, con especialización en derecho penal y en derecho administrativo de la misma facultad, graduada de la Maestría en Estudios Sociales de la Universidad del Rosario y Magister en Planificación Territorial y Gestión Ambiental de la Universidad de Barcelona, con experiencia en el sector público, en elaboración y evaluación de Planes de Ordenamiento Territorial, derecho urbano y acciones ante la jurisdicción, acciones constitucionales, derecho disciplinario y litigio estratégico.



VALOR DE PARTICIPACIÓN

COLOMBIA **\$ 300.000**

EL VALOR DE LA PARTICIPACIÓN LO RECIBE LA FUNDACIÓN PARA LA INVESTIGACIÓN DESARROLLO Y AVANCE TECNOLÓGICO DE COLOMBIA - FIDATEC, EN CALIDAD DE DONACIÓN, COMO ENTIDAD SIN ANIMO DE LUCRO, POR TANTO NO ES SUJETO DE FACTURACIÓN. SI SE REQUIERE SE EXPEDIRÁ CERTIFICADO DE DONACIÓN.

CIERRE DE INSCRIPCIONES: 16 DE AGOSTO / 2022

¿ CÓMO ES EL PROCESO DE INSCRIPCIÓN ?

1

Ingresa a www.fidatec.org.co, allí seleccione en el **MENÚ PRINCIPAL**, la opción **CAMPUS VIRTUAL**. Haga Clic en el **CURSO ONLINE PLANES PARCIALES - INSTRUMENTO DE PLANIFICACIÓN TERRITORIAL**

2

Realice el **PAGO DE LA DE INSCRIPCIÓN**, usando el Botón **INSCRIBETE AQUÍ**. El pago se hace a través de la plataforma **Epayco** y recibe todos los medios de pago, incluido Efectivo.

ePayco
PAGO ONLINE SEGURO



3

Al **DÍA SIGUIENTE** de haber realizado el pago, le enviaremos un **CORREO ELECTRÓNICO** (al correo que registro en el momento del pago) con un **LINK** para que diligencie la **ORDEN DE MATRÍCULA** (datos personales del **PARTICIPANTE** en el curso).

4

Una vez diligenciada y enviada la **ORDEN DE MATRÍCULA**, en **24 HORAS** (máximo), le llegará al **CORREO ELECTRÓNICO** (correo registrado en el momento de diligenciar la Orden de Matricula), el **LINK DE ACCESO** al curso, que le permitirá conectarse durante cada una de las sesiones de clase.

Si tiene algun problema en el proceso de inscripción - incluido el pago - comuníquese a:

Teléfonos - Whatsapp 📞 313 879 4324 📞 315 719 3933

Correo Electrónico: campusvirtual@fidatec.org.co

FUNDACIÓN PARA LA INVESTIGACIÓN DESARROLLO Y AVANCE TECNOLÓGICO DE COLOMBIA

FIDATEC



Somos una ENTIDAD SIN ANIMO DE LUCRO, fundada en el año 2002 en respuesta a las necesidades de mejoramiento del nivel de calidad de vida de niños, jóvenes y adultos en Colombia.

La Fundación se ha especializado en la construcción de alianzas y sinergias con entidades publicas y privadas para el apoyo a comunidades vulnerables del país a través del desarrollo de PROYECTOS BASADOS EN LA INNOVACIÓN SOCIAL.

Durante 19 años, la Fundación ha desarrollado una valiosa experiencia en la canalización de recursos de cooperación nacional e internacional para promover políticas publicas relacionadas con los temas propios del desarrollo social y económico del país.

NUESTROS EJES ESTRUCTURANTES



EDUCACIÓN



DESARROLLO
RURAL



COMUNIDAD

NOS RESPALDA NUESTRA EXPERIENCIA
EN PROGRAMAS ACADÉMICOS

www.fidatec.org.co

desde 2002

19
AÑOS

CURSOS VIRTUALES SECTOR DE CANNABIS MEDICINAL



16 VERSIONES (CURSOS)
Mas de **2.500** personas
capacitadas



9 VERSIONES (CURSOS)
Mas de **1.500** personas
capacitadas

FUNDACIÓN PARA LA INVESTIGACIÓN
DESARROLLO Y AVANCE TECNOLÓGICO
DE COLOMBIA



CURSOS VIRTUALES
SECTOR PLANIFICACION Y DESARROLLO URBANO
REGIONAL



7 VERSIONES (CURSOS)
Mas de **1.500** personas
capacitadas



4 VERSIONES (CURSOS)
Mas de **700** personas
capacitadas

FUNDACIÓN PARA LA INVESTIGACIÓN
DESARROLLO Y AVANCE TECNOLÓGICO
DE COLOMBIA



SECTOR
FORTALECIMIENTO CAPACIDADES Y HABILIDADES
AGROPECUARIAS

PRESENCIAL



1.000 persona
capacitadas

VIRTUAL



6 VERSIONES (CURSOS)
Mas de **1.000** personas
capacitadas

FUNDACIÓN PARA LA INVESTIGACIÓN
DESARROLLO Y AVANCE TECNOLÓGICO
DE COLOMBIA

FIDATEC

SECTOR

USO Y APROPIACION DE TECNOLOGIAS DE LA INFORMACION Y LAS COMUNICACIONES

PRESENCIAL



11 VERSIONES (CURSOS)
Mas de **10.000** personas
capacitadas

PRESENCIAL

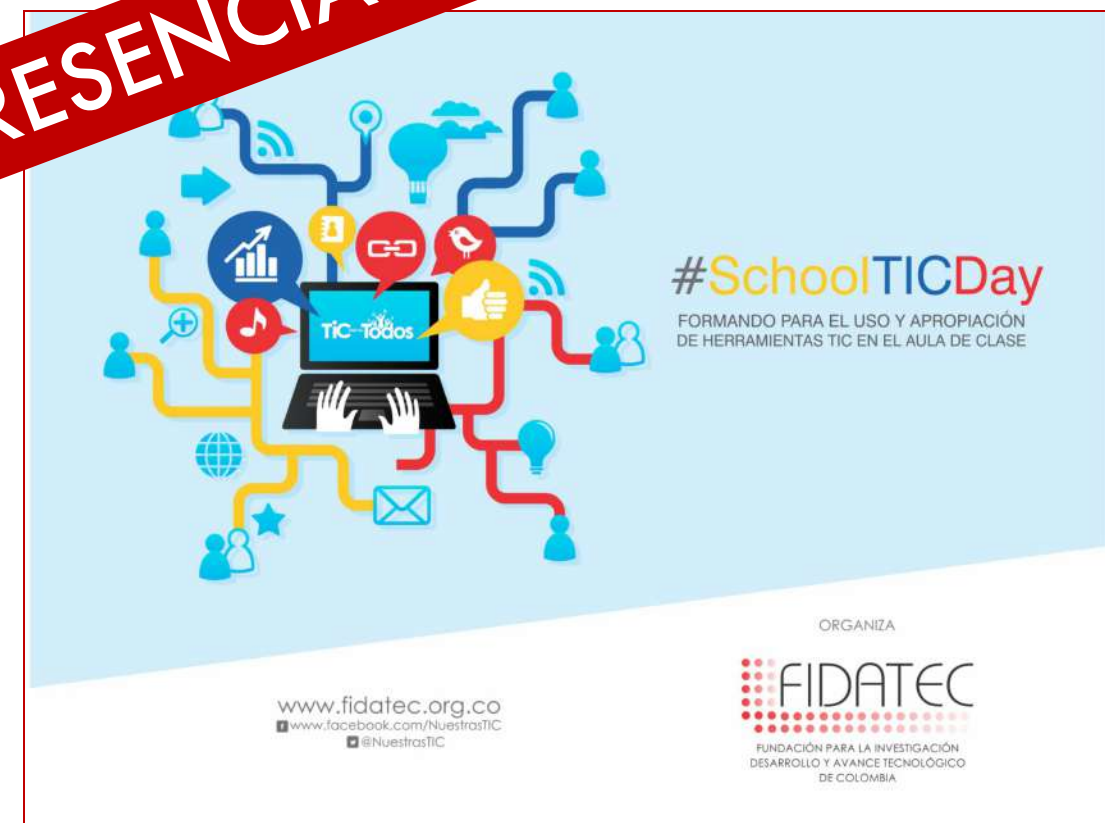

4 VERSIONES (CURSOS)
Mas de **700** personas
capacitadas

FUNDACIÓN PARA LA INVESTIGACIÓN
DESARROLLO Y AVANCE TECNOLÓGICO
DE COLOMBIA



MAS INFO EN FACEBOOK E INSTAGRAM

@FIDATECorg

FIDATEC
29 de diciembre de 2021 · 🌐

Grandes momentos para FIDATEC, que junto a la Gobernación de Risaralda hicieron posible estos logros para los Productores Agropecuarios de Risaralda.

Gobernación de Risaralda
29 de diciembre de 2021 · 🌐

#LosMejoresMomentos2021 | Una significativa participación tuvieron los productores agropecuarios de Risaralda en el 2021 al hacer parte de dos importantes feria... [Ver más](#)

10 1 vez compartido

FIDATEC
20 de diciembre de 2021 · 🌐

FIDATEC se vinculó a la organización de la Gira Técnica a los departamentos de Risaralda, Caldas y Quindío de Productores Agropecuarios del Putumayo asociados al proyecto PUEDES liderado por @CispenColombia

CISP América Latina y el Caribe
20 de diciembre de 2021 · 🌐

#CISPenColombia

Del 13 al 16 de diciembre, 23 productores de Putumayo, visitaron los departamentos de Risaralda, Quindío y Caldas, para conocer experiencias de... [Ver más](#)

FIDATEC
20 de septiembre de 2021 · 🌐

FIDATEC aporta a la REACTIVACION ECONOMICA de los Productores de Cafes Especiales de Risaralda, entregando de la mano del Señor Gobernador de Risaralda, 8 Tiquetes Aéreos, que les permitirán participar y ampliar su modelo de negocios en la SPECIALTY COFFEE EXPO 2021, a desarrollarse del 30 de Septiembre al 3 de Octubre de 2021 en New Orleans (USA).

Gobernación de Risaralda
20 de septiembre de 2021 · 🌐

En representación de las 14 asociaciones especiales que harán parte de la Expo en los Estados Unidos, los 6 caficultores...

FIDATEC
19 de noviembre de 2021 · 🌐

El Centro de Apoyo a la Comercialización de Productos Agropecuarios del departamento de Risaralda, relaciona a CONTACTOS COMERCIALES (nacionales e internacionales) interesados en los productos con la Marca de Región HECHO EN RISARALDA, directamente con los Productores Agropecuarios y Agroindustriales, eliminando la INTERMEDIACION y generando mayores utilidades para estos. Un proyecto con el sello FIDATEC.

Tú y 14 personas más 1 vez compartido

Me gusta Comentar Compartir

Más relevantes

Escribe un comentario...

Se seleccionó la opción "Más relevantes", por lo que es posible que algunos comentarios se hayan filtrado.



FIDATEC

**FUNDACIÓN PARA LA INVESTIGACIÓN
DESARROLLO Y AVANCE TECNOLÓGICO
DE COLOMBIA**

www.fidatec.org.co



desde 2002

19
AÑOS